

LEVANTAMENTO TÉCNICO: CONTROLADOR ELETRÔNICO DE VELOCIDADE

**Resolução nº 798/2020 – CONTRAN
 Anexo I**

1 – IDENTIFICAÇÃO DO ÓRGÃO OU ENTIDADE COM CIRCUNSCRIÇÃO SOBRE A VIA

Razão Social:	Prefeitura Municipal de Feira de Santana
CNPJ:	14.043.574/0001- 51
Município/UF:	Feira de Santana/ Bahia

2 – CARACTERÍSTICAS DO LOCAL/TRECHO DA VIA

Endereço:	Avenida Maria Quitéria próximo ao número 636
Sentido do fluxo fiscalizado:	Centro / Bairro
Classificação viária (art. 60 do CTB):	Arterial
Tipo De Via:	Pista Principal
Tipo De Pista:	Pista Simples
Quantidade de Faixas Fiscalizadas:	2 faixas
Geometria da via:	Plano
Fluxo veicular na pista fiscalizada (VMD) :	7.649
Trânsito de Vulneráveis:	<input type="checkbox"/> Crianças <input type="checkbox"/> Pessoa com Deficiência <input checked="" type="checkbox"/> Pedestres <input checked="" type="checkbox"/> Ciclistas <input type="checkbox"/> Veículos não motorizados <input type="checkbox"/> Trânsito de animais selvagens <input type="checkbox"/> Outros:
Obras de Arte	<input type="checkbox"/> Passarela <input type="checkbox"/> Passagem subterrânea <input type="checkbox"/> Viaduto <input type="checkbox"/> Pórtico <input type="checkbox"/> Ponte <input type="checkbox"/> Linha Férrea <input type="checkbox"/> Outras:

3 – VELOCIDADE

Velocidade Regulamentada para o local de instalação do equipamento:	60 Km/h	Data: 20/12/2021
---	---------	------------------

4 – PROJETO DO LOCAL DE INSTALAÇÃO

Anexo

6 – RESPONSÁVEL PELA ELABORAÇÃO DO ESTUDO TÉCNICO

Nome: _____

Rafael Dias Coelho

Matrícula n.º: Engenheiro-CREA/MG: 149.123/D
Gerenciamento e Controle de Trânsito

Assinatura: _____

Data: 14/01/2022

7 – AUTORIDADE DE TRÂNSITO COM CIRCUNSCRIÇÃO SOBRE A VIA

Nome: Dr. Cleudson Santos Almeida
Diretor Superintendente

Matrícula n.º: 60004480-4

Assinatura: _____

Data: 17/01/2022

8 - IMAGENS DO LOCAL



Local Fiscalizado

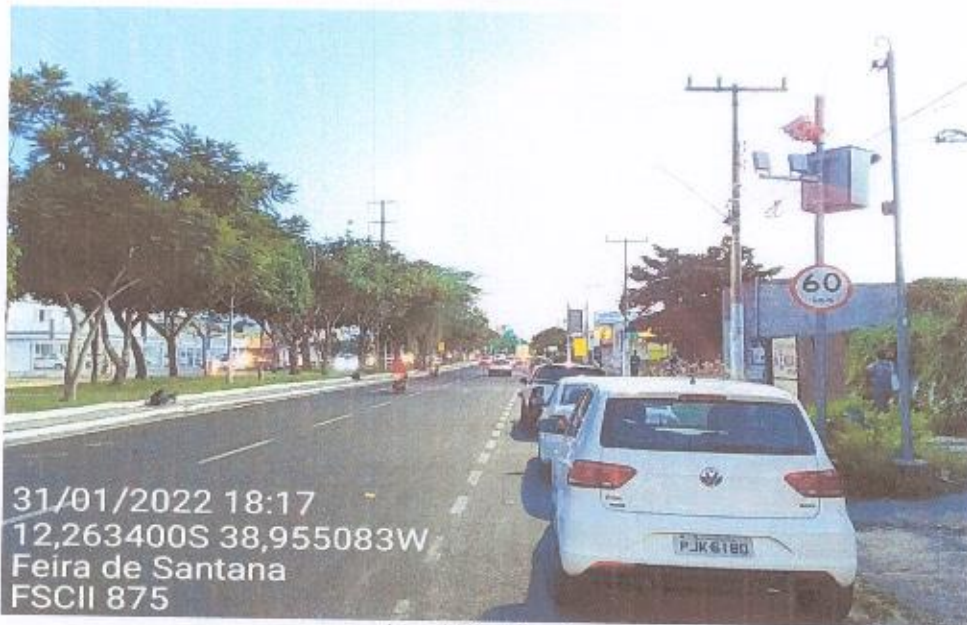

Local Fiscalizado





215,0

127,0



AVENIDA MARIA QUITÉRIA



105,0

218,0

CANTEIRO CENTRAL



SENTIDO BAIRRO / CENTRO

AVENIDA MARIA QUITÉRIA



AV. MARIA QUITÉRIA

LEGENDA

	SENTIDO DO TRÂNSITO
	CAIXA DE MICRO
	POSTE DE CÂMERA
	LAÇO DO EQUIPAMENTO

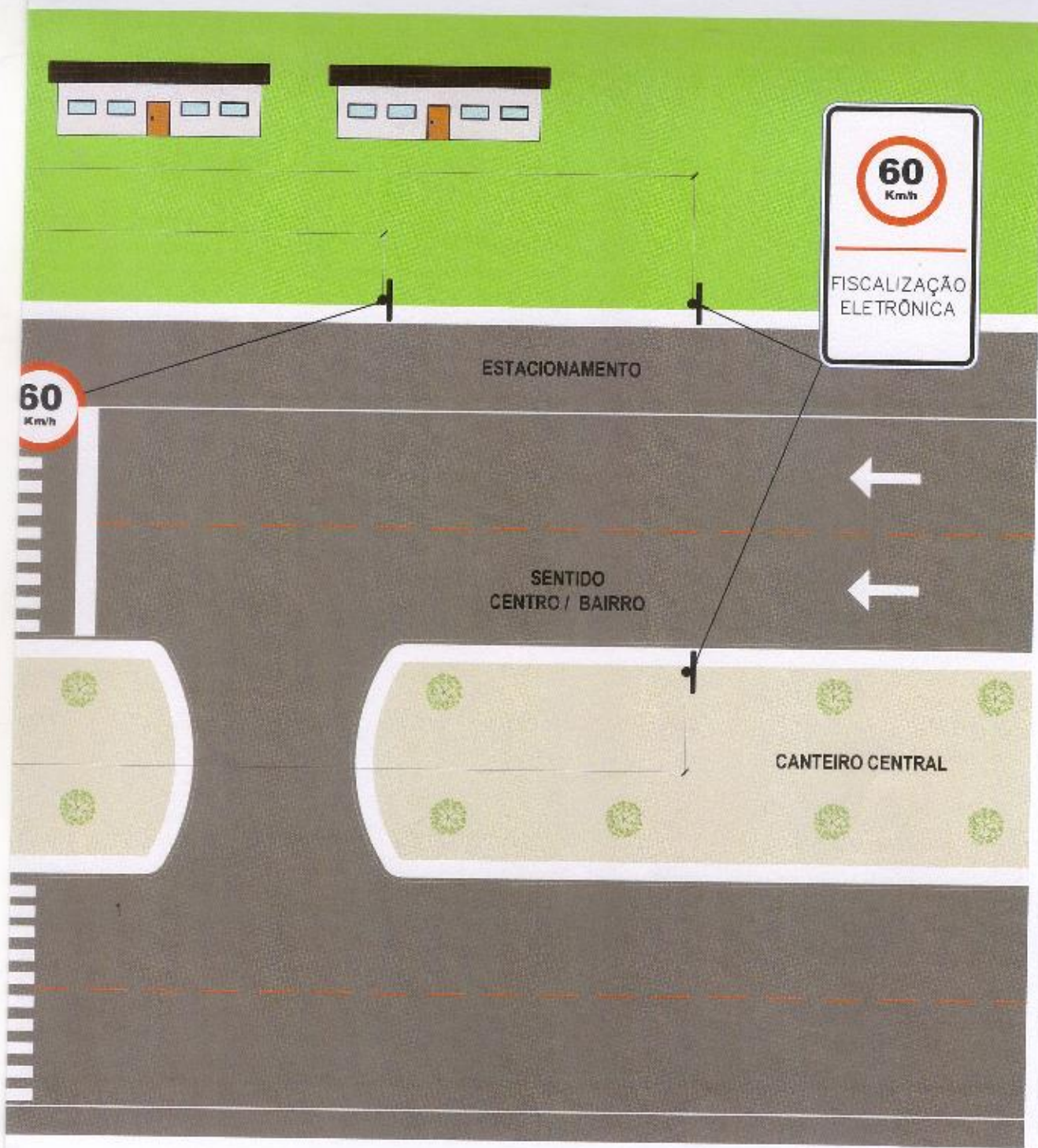

CROQUI DO LOCAL

**SMT - SUPERINTENDÊNCIA MUNICIPAL DE TRÂNSITO
FEIRA DE SANTANA / BA**

CONTROLADOR ELETRÔNICO DE VELOCIDADE



VISTO DO ÓRGÃO DE TRÂNSITO

LOCAL: AVENIDA MARIA QUITÉRIA PRÓXIMO AO NÚMERO 636
FEIRA DE SANTANA / BA

Zona	Lat.(S)	Long.(E)
24 L	8.644.171	504.885

ESCALA GRÁFICA DO DESENHO : SEM ESCALA