

LEVANTAMENTO TÉCNICO: CONTROLADOR ELETRÔNICO DE VELOCIDADE

**Resolução nº 798/2020 – CONTRAN
 Anexo I**

1 – IDENTIFICAÇÃO DO ÓRGÃO OU ENTIDADE COM CIRCUNSCRIÇÃO SOBRE A VIA	
Razão Social:	Prefeitura Municipal de Feira de Santana
CNPJ:	14.043.574/0001- 51
Município/UF:	Feira de Santana/ Bahia

2 – CARACTERÍSTICAS DO LOCAL/TRECHO DA VIA	
Endereço:	Avenida João Durval Carneiro frente ao Colégio Estadual Polivalente
Sentido do fluxo fiscalizado:	Centro / Bairro – Bairro / Centro
Classificação viária (art. 60 do CTB):	Arterial
Tipo De Via:	Pista Principal
Tipo De Pista:	Pista Dupla
Quantidade de Faixas Fiscalizadas:	4 faixas
Geometria da via:	Plano
Fluxo veicular na pista fiscalizada (VMD) :	21.501
Trânsito de Vulneráveis:	<input type="checkbox"/> Crianças <input type="checkbox"/> Pessoa com Deficiência <input checked="" type="checkbox"/> Pedestres <input checked="" type="checkbox"/> Ciclistas <input type="checkbox"/> Veículos não motorizados <input type="checkbox"/> Trânsito de animais selvagens <input type="checkbox"/> Outros:
Obras de Arte	<input type="checkbox"/> Passarela <input type="checkbox"/> Passagem subterrânea <input type="checkbox"/> Viaduto <input type="checkbox"/> Pórtico <input type="checkbox"/> Ponte <input type="checkbox"/> Linha Férrea <input type="checkbox"/> Outras:

3 – VELOCIDADE		
Velocidade Regulamentada para o local de instalação do equipamento:	50 Km/h	Data: 20/12/2021

Handwritten signatures in blue ink.

4 – PROJETO DO LOCAL DE INSTALAÇÃO

Anexo

6 – RESPONSÁVEL PELA ELABORAÇÃO DO ESTUDO TÉCNICO

Nome: _____

Rafael Dias Coelho
Matrícula n.º: Engenheiro-CREA/MG: 149.123/D
Gerenciamento e Controle de Trânsito

Assinatura: _____

Data: 14.01.2022

7 – AUTORIDADE DE TRÂNSITO COM CIRCUNSCRIÇÃO SOBRE A VIA

Nome: *Dr. Cleudson Santos Almeida*
Diretor Superintendente

Matrícula n.º: 60004280-4

Assinatura: _____

Data: 27/03/2022

8 – IMAGENS DO LOCAL



Local Fiscalizado



Local Fiscalizado

Handwritten signatures and initials in blue ink.

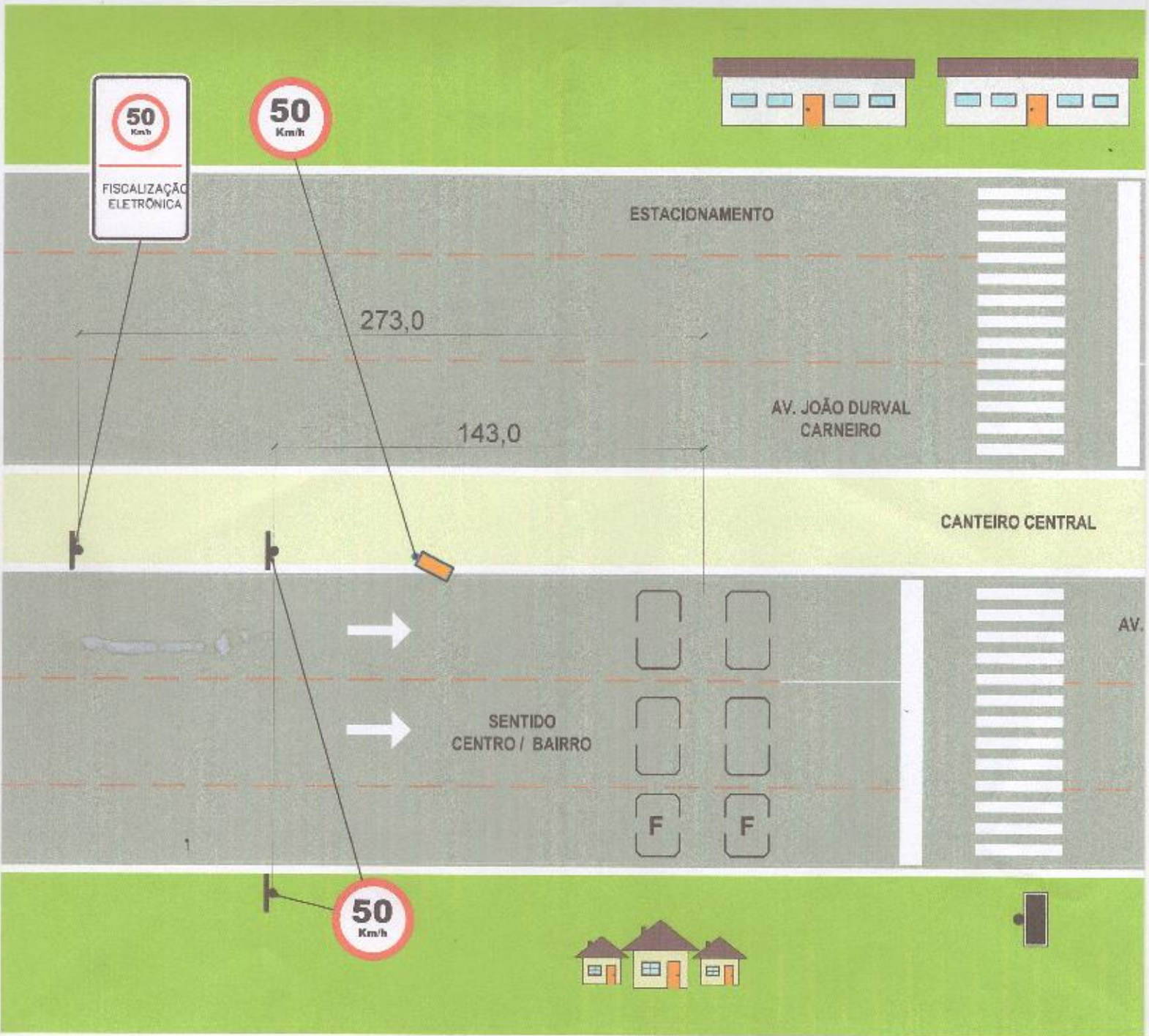

FONTE: GOOGLE EARTH

LEGENDA	
	SENTIDO DO TRÂNSITO
	CAIXA DE MICRO
	POSTE DE CÂMERA
	LAÇO DO EQUIPAMENTO

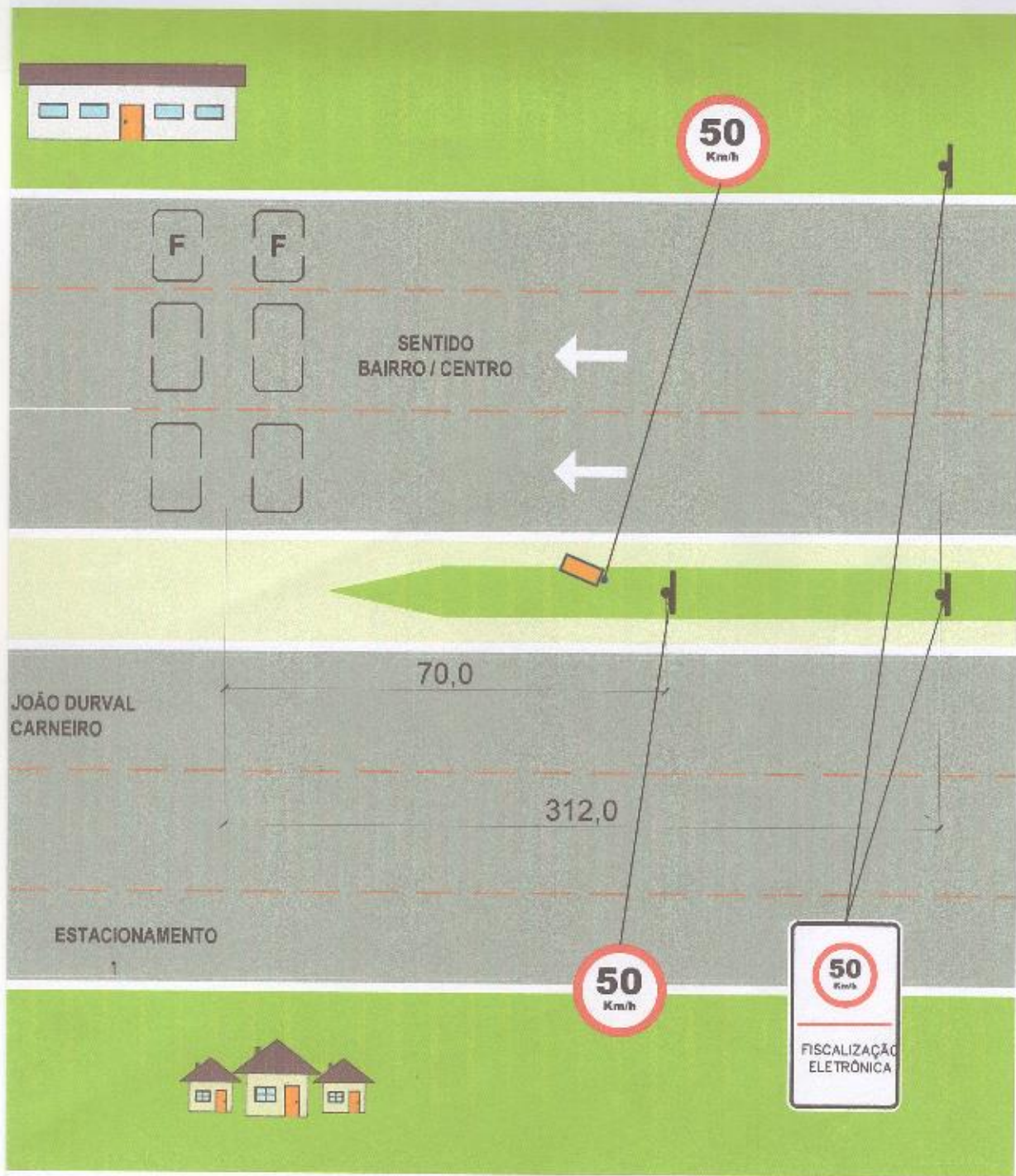

	CROQUI DO LOCAL			
	SMT - SUPERINTENDÊNCIA MUNICIPAL DE TRÂNSITO FEIRA DE SANTANA / BA			
	CONTROLADOR ELETRÔNICO DE VELOCIDADE			
DO ÓRGÃO DE TRÂNSITO	LOCAL: AVENIDA JOÃO D. CARNEIRO FRENTE COM COLÉGIO POLIVALENTE FEIRA DE SANTANA / BA	Zona 24 L	Lat.(S) 8.643.509	Long. (E) 504.910
ESCALA GRÁFICA DO DESENHO : SEM ESCALA				

[Handwritten signature]