

LEVANTAMENTO TÉCNICO: CONTROLADOR ELETRÔNICO DE VELOCIDADE
Resolução nº 798/2020 – CONTRAN
Anexo I

1 – IDENTIFICAÇÃO DO ÓRGÃO OU ENTIDADE COM CIRCUNSCRIÇÃO SOBRE A VIA	
Razão Social:	Prefeitura Municipal de Feira de Santana
CNPJ:	14.043.574/0001- 51
Município/UF:	Feira de Santana/ Bahia

2 – CARACTERÍSTICAS DO LOCAL/TRECHO DA VIA	
Endereço:	Av. Noide Cerqueira próx. a entrada da BR 324
Sentido do fluxo fiscalizado:	Centro / Bairro
Classificação viária (art. 60 do CTB):	Arterial
Tipo De Via:	Pista Principal
Tipo De Pista:	Pista Dupla
Quantidade de Faixas Fiscalizadas:	3 faixas
Geometria da via:	Plano
Fluxo veicular na pista fiscalizada (VMD) :	8.280
Trânsito de Vulneráveis:	<input type="checkbox"/> Crianças <input type="checkbox"/> Pessoa com Deficiência <input checked="" type="checkbox"/> Pedestres <input checked="" type="checkbox"/> Ciclistas <input type="checkbox"/> Veículos não motorizados <input type="checkbox"/> Trânsito de animais selvagens <input type="checkbox"/> Outros:
Obras de Arte	<input type="checkbox"/> Passarela <input type="checkbox"/> Passagem subterrânea <input type="checkbox"/> Viaduto <input type="checkbox"/> Pórtico <input type="checkbox"/> Ponte <input type="checkbox"/> Linha Férrea <input type="checkbox"/> Outras:

3 – VELOCIDADE		
Velocidade Regulamentada para o local de instalação do equipamento:	60 Km/h	Data: 20/12/2021

[Handwritten signature and initials in blue ink]

4 – PROJETO DO LOCAL DE INSTALAÇÃO

Anexo

6 – RESPONSÁVEL PELA ELABORAÇÃO DO ESTUDO TÉCNICO

Nome: _____

Rafael Dias Coelho

Matrícula n.º: _____
Engenheiro-CREA/MG: 149.123/D
Gerenciamento e Controle de Trânsito

Assinatura: _____

Data: 14/01/2022

7 – AUTORIDADE DE TRÂNSITO COM CIRCUNSCRIÇÃO SOBRE A VIA

Nome: _____
Dr. Cleudson Santos Almeida
Diretor Superintendente

Matrícula n.º: 60004480-4

Assinatura: _____

Data: 27/03/2022

8 - IMAGENS DO LOCAL



Local Fiscalizado



Local Fiscalizado

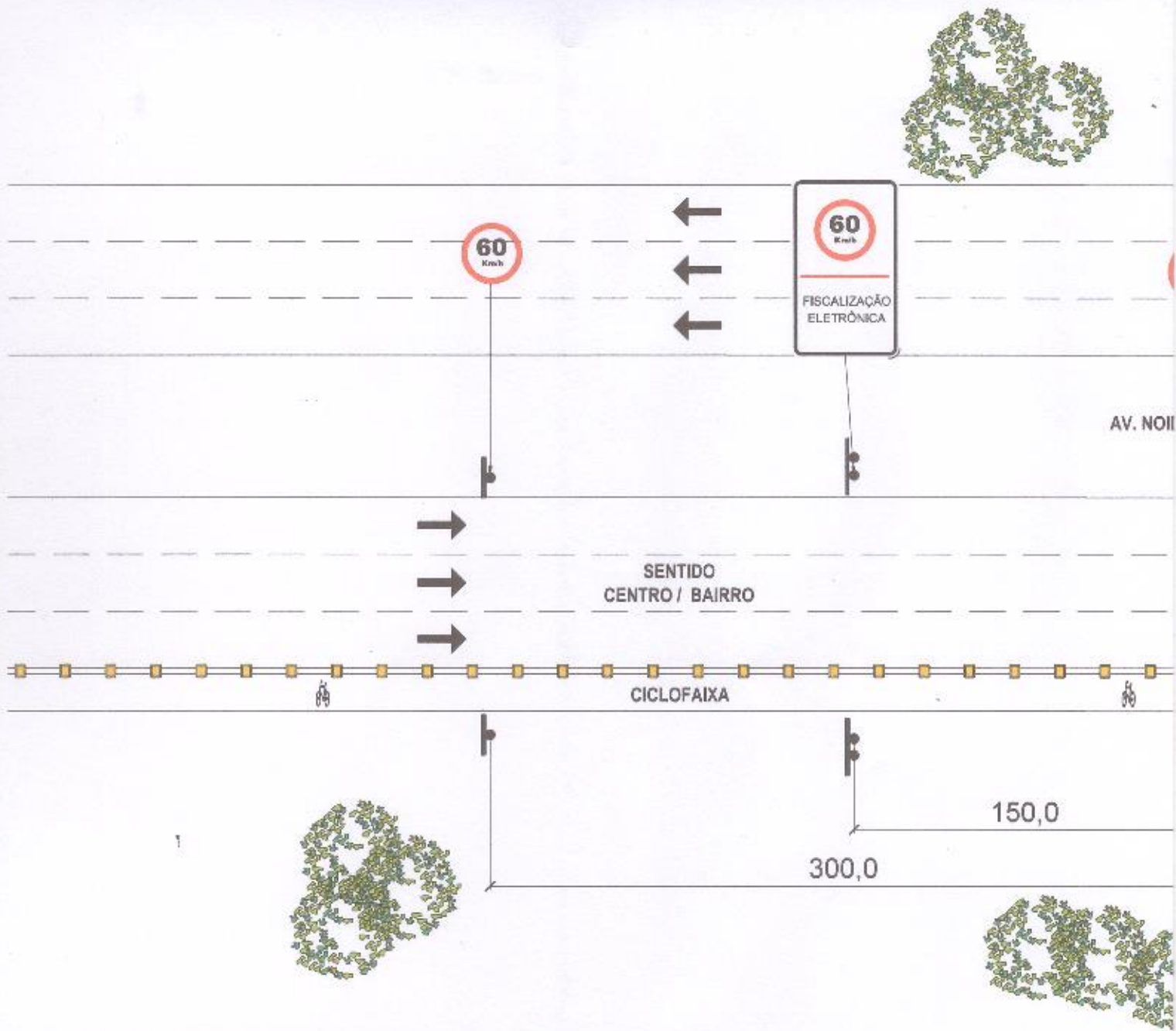

FONTE: GOOGLE EARTH

LEGENDA	
	SENTIDO DO TRÂNSITO
	CAIXA DE MICRO
	POSTE DE CÂMERA
	LAÇO DO EQUIPAMENTO



DE CERQUEIRA

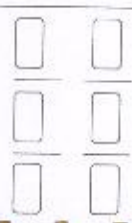

0,0



CROQUI DO LOCAL

**SMT - SUPERINTENDÊNCIA MUNICIPAL DE TRÂNSITO
FEIRA DE SANTANA / BA**

VISTO DO RESPONSÁVEL PELA
ELABORAÇÃO DO ESTUDO

CONTROLADOR ELETRÔNICO DE VELOCIDADE

VISTO DA AUTORIDADE DE
TRÂNSITO

**LOCAL: AV. NOIDE CERQUEIRA PRÓX. A ENTRADA DA BR-324
FEIRA DE SANTANA / BA**

Lat.(S)

Long. (E)

-12.289638°

-38.899228°

ESCALA GRÁFICA DO DESENHO : SEM ESCALA