

PLANTA BAIXA  
TÉRREO

**SERVIÇOS A SEREM EXECUTADOS:**

- REVISAR FECHAMENTO DAS PORTAS E FECHADURAS QUE SERÃO MANTIDAS E SUBSTITUIR O QUE FOR NECESSÁRIO
- REMOVER PISO E REVESTIMENTOS EXISTENTES
- REVISAR E REPARAR AS ESQUADRIAS DE VIDRO
- CONFIRMAR MODELO DA PLATAFORMA ANTES DE CORTAR LAJE E FAZER FECHAMENTO
- INSTALAR AR CONDICIONADO EM TODAS AS SALAS DE TRABALHO E NA RECEPÇÃO/ESPERA
  - . AVALIAR POSSIBILIDADE DE MANTER PONTOS DE SPLIT EXISTENTES NAS SALAS
  - . INSTALAR CONDENSADORAS NA COBERTURA OU NA PARTE DE TRÁS DA EDIFICAÇÃO
- INSTALAR GRADES EM TODAS AS JANELAS (SEGUIR MODELO DE GRADE/PORTÃO EXISTENTE NA EDIFICAÇÃO)
- REMOVER PLACA DA FACHADA E INSTALAR NOVA CONFORME PROJETO
- REVISAR TODAS AS INSTALAÇÕES HIDRO SANITÁRIAS
- REVISAR TODAS AS INSTALAÇÕES ELÉTRICAS E FAZER MODIFICAÇÕES DE PONTOS CONFORME INDICADO EM PROJETO
- REVISAR COBERTURA
- TRATAR INFILTRAÇÕES E REPARAR AS PAREDES E TETOS AFETADOS
- SUBSTITUIR PORTAS E ALISARES DE 70cm POR 80cm E ENVERNIZAR
- AVALIAR POSSIBILIDADE DE APROVEITAR AS LOUÇAS SANITÁRIA.
- REMOVER PAPEIS DE PAREDE
- PINTAR TODA A EDIFICAÇÃO INTERNAMENTE NA COR BRANCO NEVE
- FACHADA: PINTAR PLATIBANDA, DETALHE ALMOFADADO E GRADE/PORTÃO EM AZUL ESCURO; PILARES EM BEGE ESCURO; DEMAIS ÁREAS EM BEGE CLARO. VER PROJETO.
- INSTALAR PAINEL COM IMAGEM DE FEIRA NAS PAREDES SINALIZADAS EM PLANTA.

**LEGENDA:**

- A DEMOLIR
- A CONSTRUIR
- APLICAR PAINEL COM IMAGEM DE FEIRA DE SANTANA

RUA LIBANIO DE MORAES



**PREFEITURA DE FEIRA DE SANTANA**  
**Secretaria de Planejamento**

Avenida Sampaio 344 Centro  
Feira de Santana - Ba - Tel. 75 3602-8352

NOME DO PROJETO  
**GABINETE DO VICE PREFEITO**

REFERÊNCIA  
**PROJETO DE REFORMA**  
**PLANTA BAIXA TÉRREO**

PRANCHA Nº

**ARQ 01/09**

ENDEREÇO  
**Rua 'Libânio de Moraes, 102, Centro**  
**Feira de Santana, BA**

RESPONSÁVEL TÉCNICO  
**ELISA FURIAN DIAS - CAU A62082-3**

DESENHO  
**ELISA FURIAN DIAS**

DATA  
**AGOSTO/2021**

ESCALA  
**1/75**

REVISÃO  
**0**

ARQUIVO  
**Gabinete Vice Prefeito\_R01**

Nº	REVISÃO (DISCRIMINAÇÃO)	DATA
-	-	-
-	-	-
-	-	-
-	-	-
-	-	-
-	-	-
-	-	-
00	ENVIO INICIAL	11/08/2021

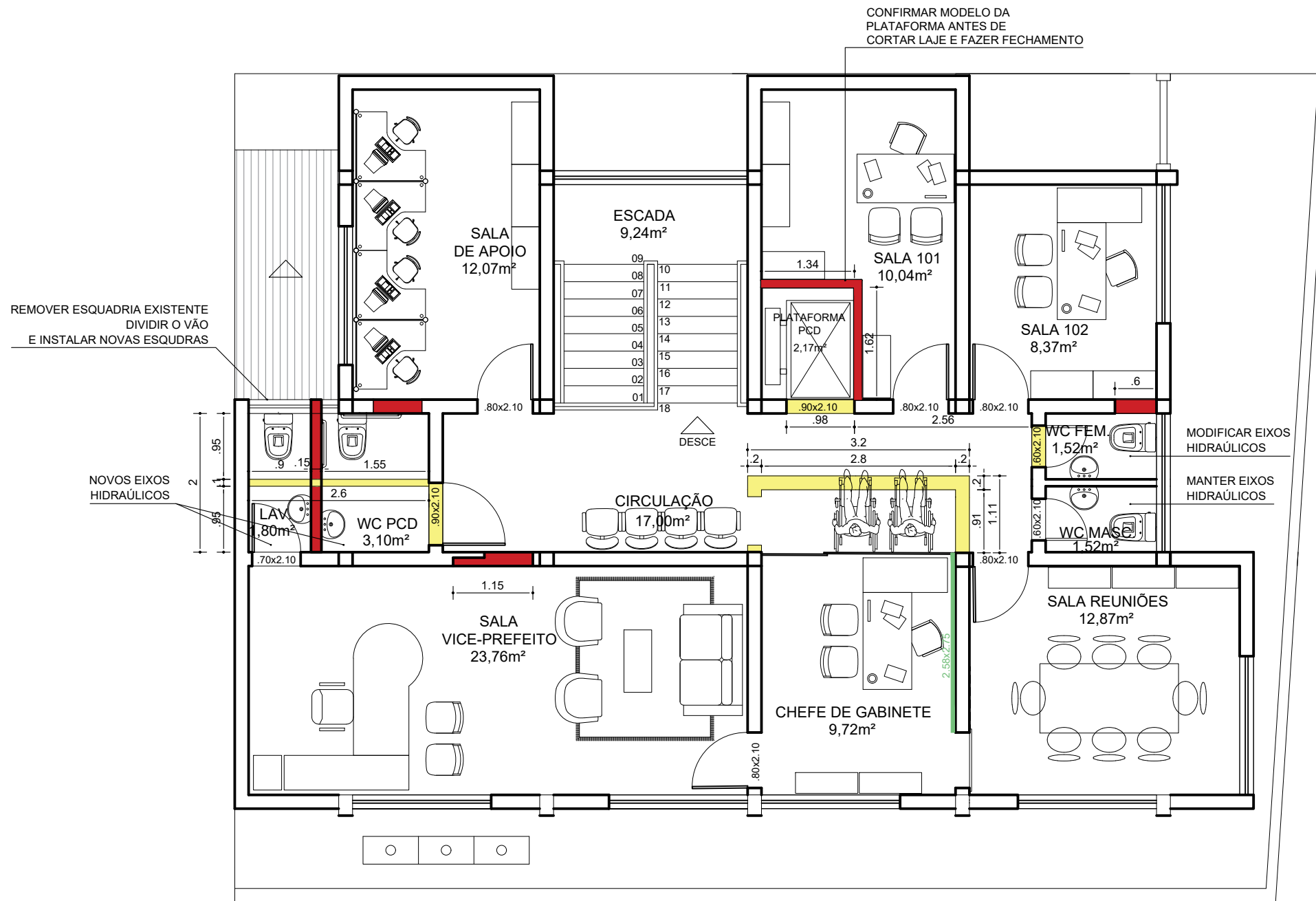

**SERVIÇOS A SEREM EXECUTADOS:**

- REVISAR FECHAMENTO DAS PORTAS E FECHADURAS QUE SERÃO MANTIDAS E SUBSTITUIR O QUE FOR NECESSÁRIO
- REMOVER PISO E REVESTIMENTOS EXISTENTES
- REVISAR E REPARAR AS ESQUADRIAS DE VIDRO
- CONFIRMAR MODELO DA PLATAFORMA ANTES DE CORTAR LAJE E FAZER FECHAMENTO
- INSTALAR AR CONDICIONADO EM TODAS AS SALAS DE TRABALHO E NA RECEPÇÃO/ESPERA
  - . AVALIAR POSSIBILIDADE DE MANTER PONTOS DE SPLIT EXISTENTES NAS SALAS
  - . INSTALAR CONDENSADORAS NA COBERTURA OU NA PARTE DE TRÁS DA EDIFICAÇÃO
- INSTALAR GRADES EM TODAS AS JANELAS (SEGUIR MODELO DE GRADE/PORTÃO EXISTENTE NA EDIFICAÇÃO)
- REMOVER PLACA DA FACHADA E INSTALAR NOVA CONFORME PROJETO
- REVISAR TODAS AS INSTALAÇÕES HIDRO SANITÁRIAS
- REVISAR TODAS AS INSTALAÇÕES ELÉTRICAS E FAZER MODIFICAÇÕES DE PONTOS CONFORME INDICADO EM PROJETO
- REVISAR COBERTURA
- TRATAR INFILTRAÇÕES E REPARAR AS PAREDES E TETOS AFETADOS
- SUBSTITUIR PORTAS E ALISARES DE 70cm POR 80cm E ENVERNIZAR
- AVALIAR POSSIBILIDADE DE APROVEITAR AS LOUÇAS SANITÁRIA.
- REMOVER PAPEIS DE PAREDE
- PINTAR TODA A EDIFICAÇÃO INTERNAMENTE NA COR BRANCO NEVE
- FACHADA: PINTAR PLATIBANDA, DETALHE ALMOFADADO E GRADE/PORTÃO EM AZUL ESCURO; PILARES EM BEGE ESCURO; DEMAIS ÁREAS EM BEGE CLARO. VER PROJETO.
- INSTALAR PAINEL COM IMAGEM DE FEIRA NAS PAREDES SINLIZADAS EM PLANTA.

**LEGENDA:**

- A DEMOLIR
- A CONSTRUIR
- APLICAR PAINEL COM IMAGEM DE FEIRA DE SANTANA

RUA LIBANIO DE MORAES

PLANTA BAIXA  
PAV. SUPERIOR

PRAÇA BERNARDINO BAHIA



**PREFEITURA DE FEIRA DE SANTANA**  
**Secretaria de Planejamento**

Avenida Sampaio 344 Centro  
Feira de Santana - Ba - Tel. 75 3602-8352

NOME DO PROJETO  
**GABINETE DO VICE PREFEITO**

REFERÊNCIA  
**PROJETO DE REFORMA  
PLANTA BAIXA PAV. SUPERIOR**

PRANCHA Nº  
**ARQ 02/09**

Nº	REVISÃO (DISCRIMINAÇÃO)	DATA
-	-	-
-	-	-
-	-	-
-	-	-
-	-	-
-	-	-
-	-	-
-	-	-
-	-	-
00	ENVIO INICIAL	11/08/2021

ENDEREÇO  
**Rua Libânio de Moraes, 102, Centro  
Feira de Santana, BA**

RESPONSÁVEL TÉCNICO  
**ELISA FURIAN DIAS - CAU A62082-3**

DESENHO  
**ELISA FURIAN DIAS**

DATA  
AGOSTO/2021

ESCALA  
1/75

REVISÃO  
0

ARQUIVO  
Gabinete Vice Prefeito\_R01

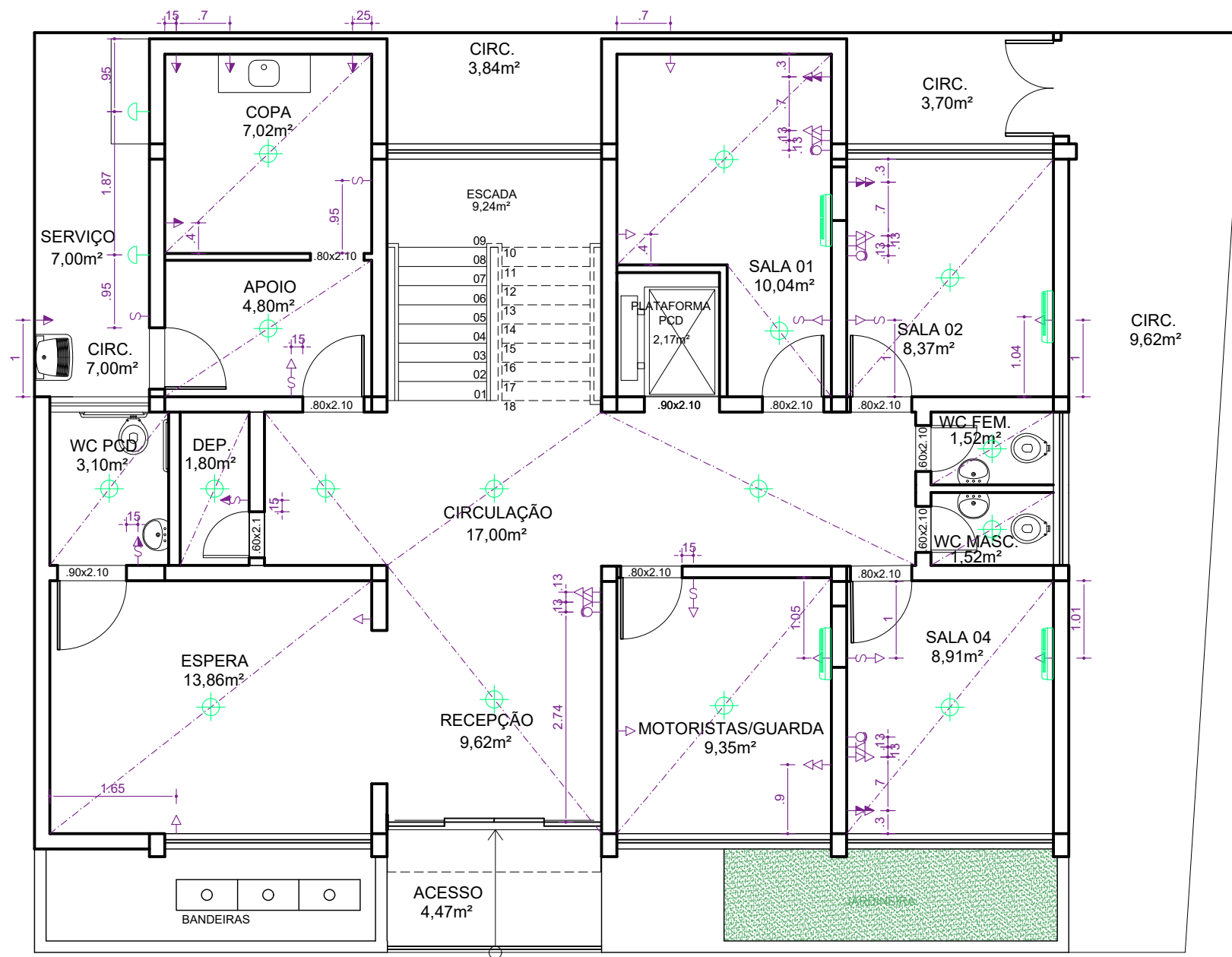

PRAÇA BERNARDINO BAHIA

PLANTA BAIXA  
TÉRREO

RUA LIBANIO DE MORAES

**LEGENDA:**

- ▷ TOMADA BAIXA SIMPLES, H= 0.40m
- ▷▷ TOMADA BAIXA DUPLA, H=0.40m
- ▷ TOMADA MÉDIA SIMPLES, H=0.95m
- ▷▷ TOMADA MÉDIA DUPLA, H=0.95m
- PONTO PARA INTERNET/REDE, H= 0.40m
- △ PONTO PARA TELEFONE, H= 0.40m
- ⌋ INTERRUPTOR, H=1.20m
- ⌋▷ INTERRUPTOR + TOMADA MÉDIA A, H=1.20m

**OBS.:**

1. SEGUR ALTURAS INDICADAS ACIMA, A NÃO SER QUE OUTRA ESTEJA INDICADA EM PLANTA.
2. FAZER INSTALAÇÕES ELÉTRICAS PARA PLATAFORMA ELEVATÓRIA
3. MANTER PONTO DE ALARME - REVISAR POSIÇÃO DOS SENSORES DE PRESENÇA

- ▷ PONTO DE LUZ NA PAREDE H=1.80m
- ⊙ PONTO DE ILUMINAÇÃO NO TETO PARA LUMINÁRIA DE EMBUTIR
- ▬ AR CONDICIONADO SPLIT (PONTO ELÉTRICO E DRENO)

**OBS.:**

- . AVALIAR POSSIBILIDADE DE MANTER PONTOS DE SPLIT EXISTENTES NAS SALAS
- . INSTALAR CONDENSADORAS NA COBERTURA OU NA PARTE DE TRÁS DA EDIFICAÇÃO



**PREFEITURA DE FEIRA DE SANTANA**  
**Secretaria de Planejamento**  
Avenida Sampaio 344 Centro  
Feira de Santana - Ba - Tel. 75 3602-8352

NOME DO PROJETO  
**GABINETE DO VICE PREFEITO**

REFERÊNCIA  
**PROJETO DE REFORMA  
PONTOS ELÉTRICOS E ILUMINAÇÃO - TÉRREO**

PRANCHA Nº  
**ARQ 03/09**

ENDEREÇO  
**Rua Libânio de Moraes, 102, Centro  
Feira de Santana, BA**

RESPONSÁVEL TÉCNICO  
**ELISA FURIAN DIAS - CAU A62082-3**

DESENHO  
**ELISA FURIAN DIAS**

DATA  
**AGOSTO/2021**

ESCALA  
**1/75**

REVISÃO  
**0**

ARQUIVO  
**Gabinete Vice Prefeito\_R01**

Nº	REVISÃO (DISCRIMINAÇÃO)	DATA
-	-	-
-	-	-
-	-	-
-	-	-
-	-	-
-	-	-
-	-	-
-	-	-
-	-	-
00	ENVIO INICIAL	11/08/2021

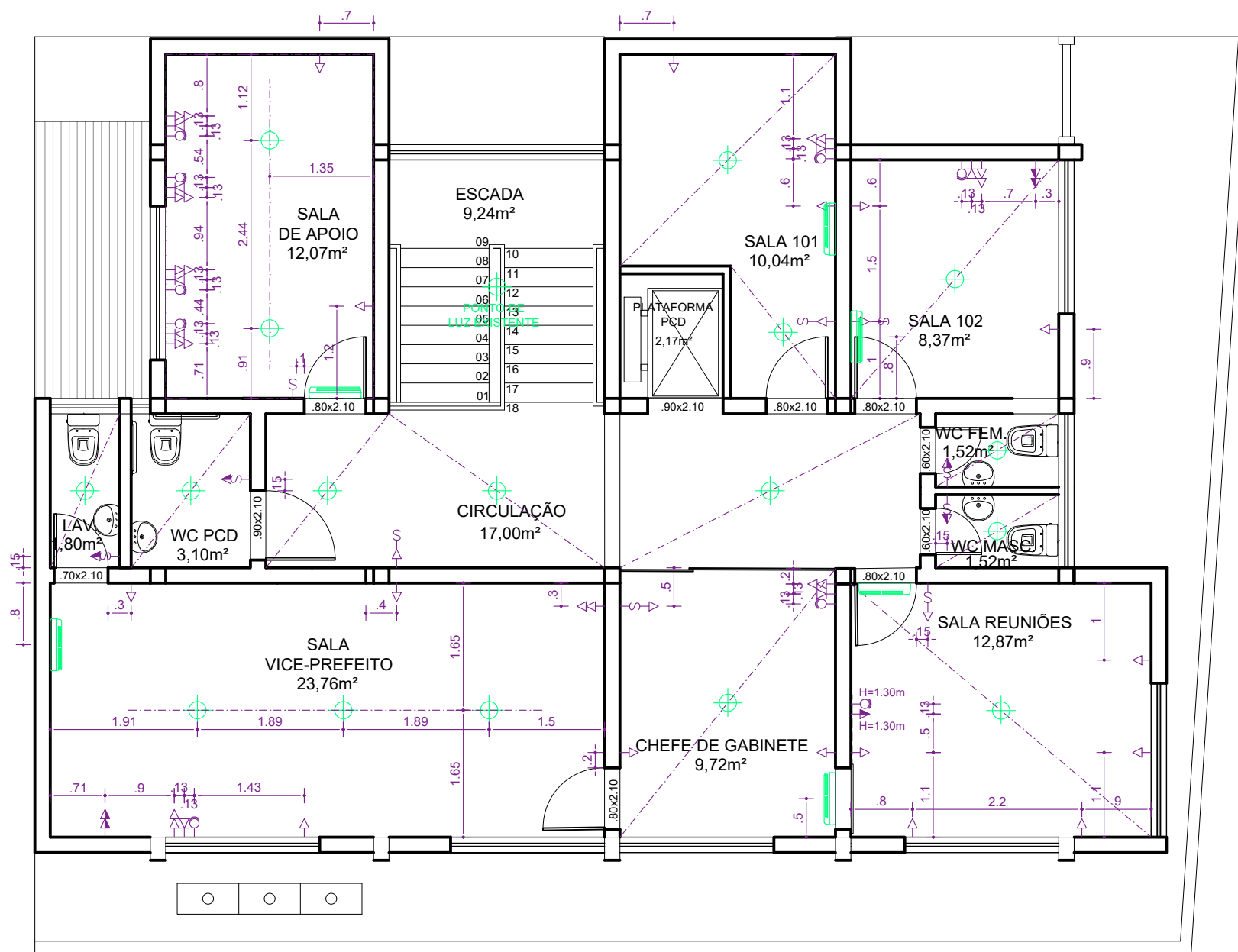

- LEGENDA:**
- ▷ TOMADA BAIXA SIMPLES, H= 0.40m
  - ▷▷ TOMADA BAIXA DUPLA, H= 0.40m
  - ▷ M TOMADA MÉDIA SIMPLES, H=0.95m
  - ▷ M TOMADA MÉDIA DUPLA, H=0.95m
  - PUNTO PARA INTERNET/REDE, H= 0.40m
  - △ PUNTO PARA TELEFONE, H= 0.40m
  - ⌋ INTERRUPUTOR, H=1.20m
  - ⌋ M INTERRUPUTOR + TOMADA MÉDIA A, H=1.20m
- OBS.:**
1. SEGUR ALTURAS INDICADAS ACIMA, A NÃO SER QUE OUTRA ESTEJA INDICADA EM PLANTA.
  2. FAZER INSTALAÇÕES ELÉTRICAS PARA PLATAFORMA ELEVATÓRIA
  3. MANTER PONTO DE ALARME - REVISAR POSIÇÃO DOS SENSORES DE PRESENÇA
- ▷ PUNTO DE LUZ NA PAREDE H=1.80m
  - ⊙ PUNTO DE ILUMINAÇÃO NO TETO PARA LUMINÁRIA DE EMBUTIR
  - ▬ AR CONDICIONADO SPLIT (PUNTO ELÉTRICO E DRENO)
- OBS.:**
- . AVALIAR POSSIBILIDADE DE MANTER PUNTOS DE SPLIT EXISTENTES NAS SALAS
  - . INSTALAR CONDENSADORAS NA COBERTURA OU NA PARTE DE TRÁS DA EDIFICAÇÃO

RUA LIBANIO DE MORAES PLANTA BAIXA PAV. SUPERIOR

PRAÇA BERNARDINO BAHIA



**PREFEITURA DE FEIRA DE SANTANA**  
**Secretaria de Planejamento**

Avenida Sampaio 344 Centro  
Feira de Santana - Ba - Tel. 75 3602-8352

Nº	REVISÃO (DISCRIMINAÇÃO)	DATA
-	-	-
-	-	-
-	-	-
-	-	-
-	-	-
-	-	-
-	-	-
-	-	-
-	-	-
00	ENVIO INICIAL	11/08/2021

NOME DO PROJETO <b>GABINETE DO VICE PREFEITO</b>		PRANCHA Nº <b>ARQ 04/09</b>
REFERÊNCIA <b>PROJETO DE REFORMA PONTOS ELÉTRICOS E ILUMINAÇÃO - PAV. SUPERIOR</b>		
ENDEREÇO Rua 'Libânio de Moraes, 102, Centro Feira de Santana, BA	RESPONSÁVEL TÉCNICO ELISA FURIAN DIAS - CAU A62082-3	
DESENHO ELISA FURIAN DIAS		
DATA AGOSTO/2021	ESCALA 1/75	REVISÃO 0
		ARQUIVO Gabinete Vice Prefeito_R01

**ESPECIFICAÇÃO:**

- FORRO EM GESSO ACARTONADO COM ACABAMENTO EM PINTURA LATEX COR BRANCO NEVE
- FAZER CORTINEIRO NOS AMBIENTES SINALIZADOS EM PLANTA

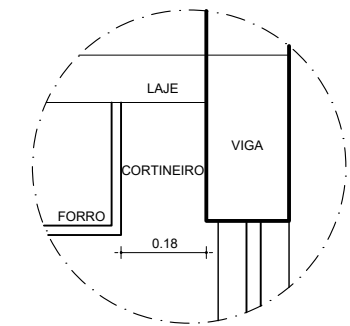
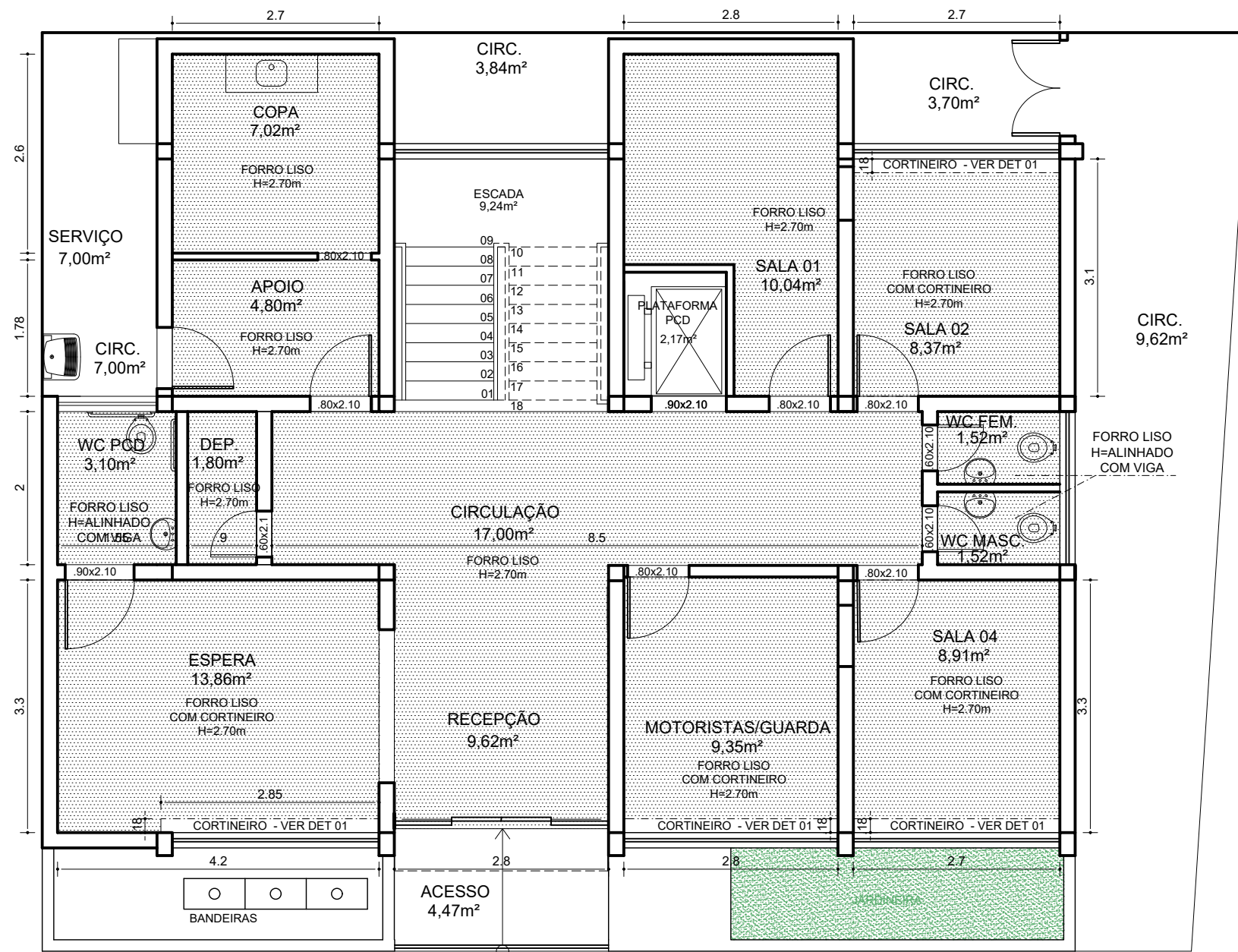

**DET 01  
CORTINEIRO**

**PLANTA BAIXA  
TÉRREO**

RUA LIBANIO DE MORAES



**PREFEITURA DE FEIRA DE SANTANA**  
**Secretaria de Planejamento**

Avenida Sampaio 344 Centro  
Feira de Santana - Ba - Tel. 75 3602-8352

NOME DO PROJETO  
**GABINETE DO VICE PREFEITO**

REFERÊNCIA  
**PROJETO DE REFORMA  
FORRO TÉRREO**

PRANCHA Nº

**ARQ 05/09**

Nº	REVISÃO (DISCRIMINAÇÃO)	DATA
-	-	-
-	-	-
-	-	-
-	-	-
-	-	-
-	-	-
-	-	-
-	-	-
00	ENVIO INICIAL	11/08/2021

ENDEREÇO  
Rua 'Libânio de Moraes, 102, Centro  
Feira de Santana, BA

RESPONSÁVEL TÉCNICO  
ELISA FURIAN DIAS - CAU A62082-3

DESENHO  
ELISA FURIAN DIAS

DATA  
AGOSTO/2021

ESCALA  
1/75

REVISÃO  
0

ARQUIVO  
Gabinete Vice Prefeito\_R01



**ESPECIFICAÇÃO:**

PISO DA ÁREA INTERNA TIPO A CINZA 60x60cm,  
ACABAMENTO NATURAL, PEI 5

PISO DA ÁREA EXTERNA TIPO A CINZA 60x60cm,  
ACABAMENTO ANTIDERRAPAENTE NATURAL, PEI 5

PAREDE DAS ÁREAS MOLHADAS EM REVESTIMENTO TIPO A  
BRANCO 60x30cm, ACABAMENTO ACETINADO ATÉ O TETO,

PAREDE DOS DEMAIS AMBIENTES EM TINTA ACRÍLICA  
FOSCA COR BRANCO NEVE

RODAPÉ EM GRANITO CINZA ANDORINHA, H=10cm

SOLEIRAS EM GRANITO CINZA ANDORINHA  
DEGRAUS DA ESCADA REVESTIDOS EM GRANITO CINZA  
ANDORINHA

OBS.: REMOVER GUARDA CORPO DA ESCADA PARA  
REMOÇÃO DO REVESTIMENTO EXISTENTE E INTALAÇÃO DO  
NOVO REVESTIMENTO

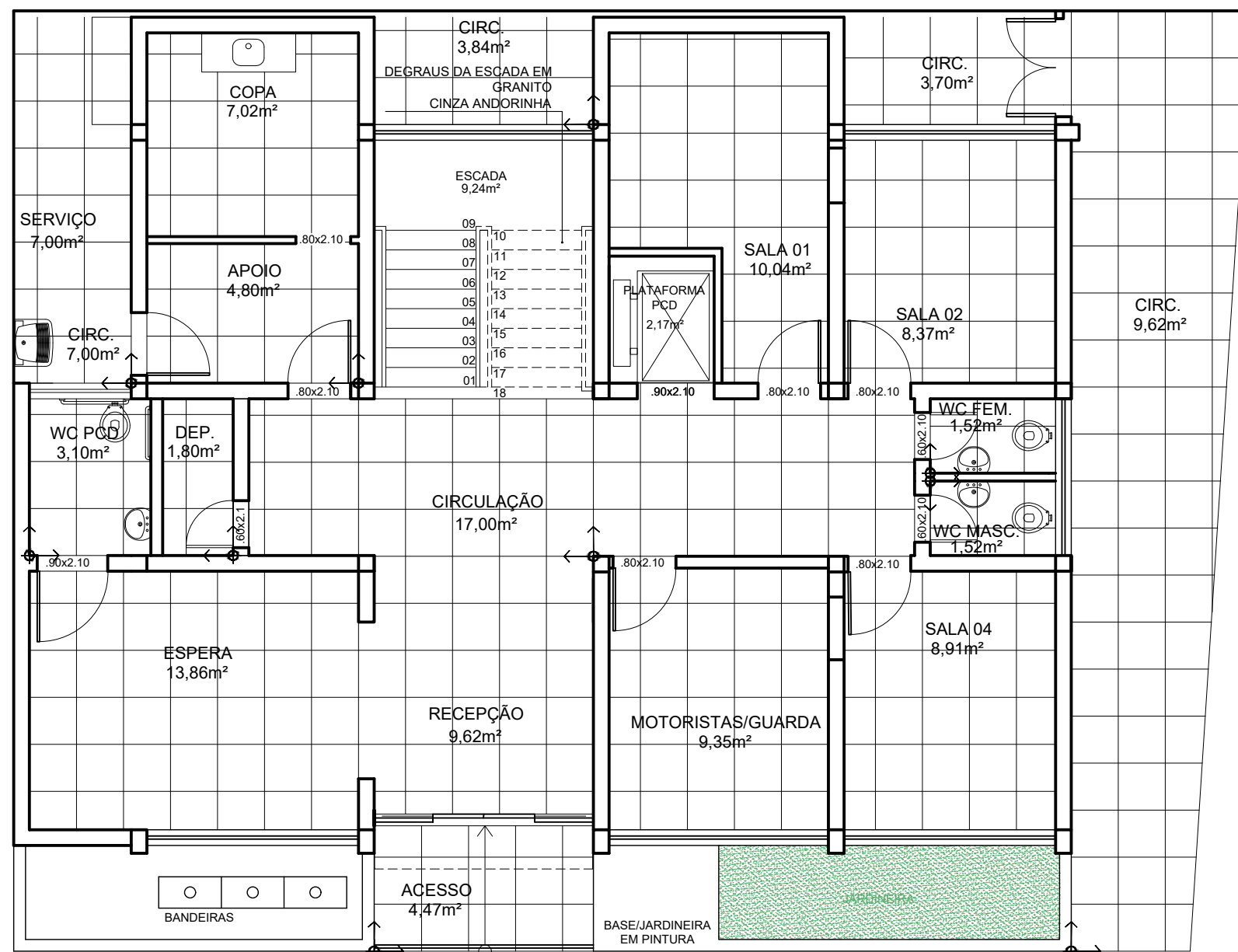

**PLANTA BAIXA  
TÉRREO**

RUA LIBANIO DE MORAES



**PREFEITURA DE FEIRA DE SANTANA  
Secretaria de Planejamento**

Avenida Sampaio 344 Centro  
Feira de Santana - Ba - Tel. 75 3602-8352

NOME DO PROJETO  
**GABINETE DO VICE PREFEITO**

REFERÊNCIA  
**PROJETO DE REFORMA  
REVESTIMENTOS TÉRREO**

PRANCHA Nº

**ARQ 07/09**

ENDEREÇO  
**Rua 'Libânio de Moraes, 102, Centro  
Feira de Santana, BA**

RESPONSÁVEL TÉCNICO  
**ELISA FURIAN DIAS - CAU A62082-3**

DESENHO  
**ELISA FURIAN DIAS**

DATA  
**AGOSTO/2021**

ESCALA  
**1/75**

REVISÃO  
**0**

ARQUIVO  
**Gabinete Vice Prefeito\_R01**

Nº	REVISÃO (DISCRIMINAÇÃO)	DATA
-	-	-
-	-	-
-	-	-
-	-	-
-	-	-
-	-	-
-	-	-
-	-	-
00	ENVIO INICIAL	11/08/2021

**ESPECIFICAÇÃO:**

PISO DA ÁREA INTERNA TIPO A CINZA 60x60cm, ACABAMENTO NATURAL, PEI 5

PISO DA ÁREA EXTERNA TIPO A CINZA 60x60cm, ACABAMENTO ANTIDERRAPAENTE NATURAL, PEI 5

PAREDE DAS ÁREAS MOLHADAS EM REVESTIMENTO TIPO A BRANCO 60x30cm, ACABAMENTO ACETINADO ATÉ O TETO.

PAREDE DOS DEMAIS AMBIENTES EM TINTA ACRÍLICA FOSCA COR BRANCO NEVE

RODAPÉ EM GRANITO CINZA ANDORINHA, H=10cm

SOLEIRAS EM GRANITO CINZA ANDORINHA  
DEGRAUS DA ESCADA REVESTIDOS EM GRANITO CINZA ANDORINHA

**OBS.:** REMOVER GUARDA CORPO DA ESCADA PARA REMOÇÃO DO REVESTIMENTO EXISTENTE E INTALAÇÃO DO NOVO REVESTIMENTO

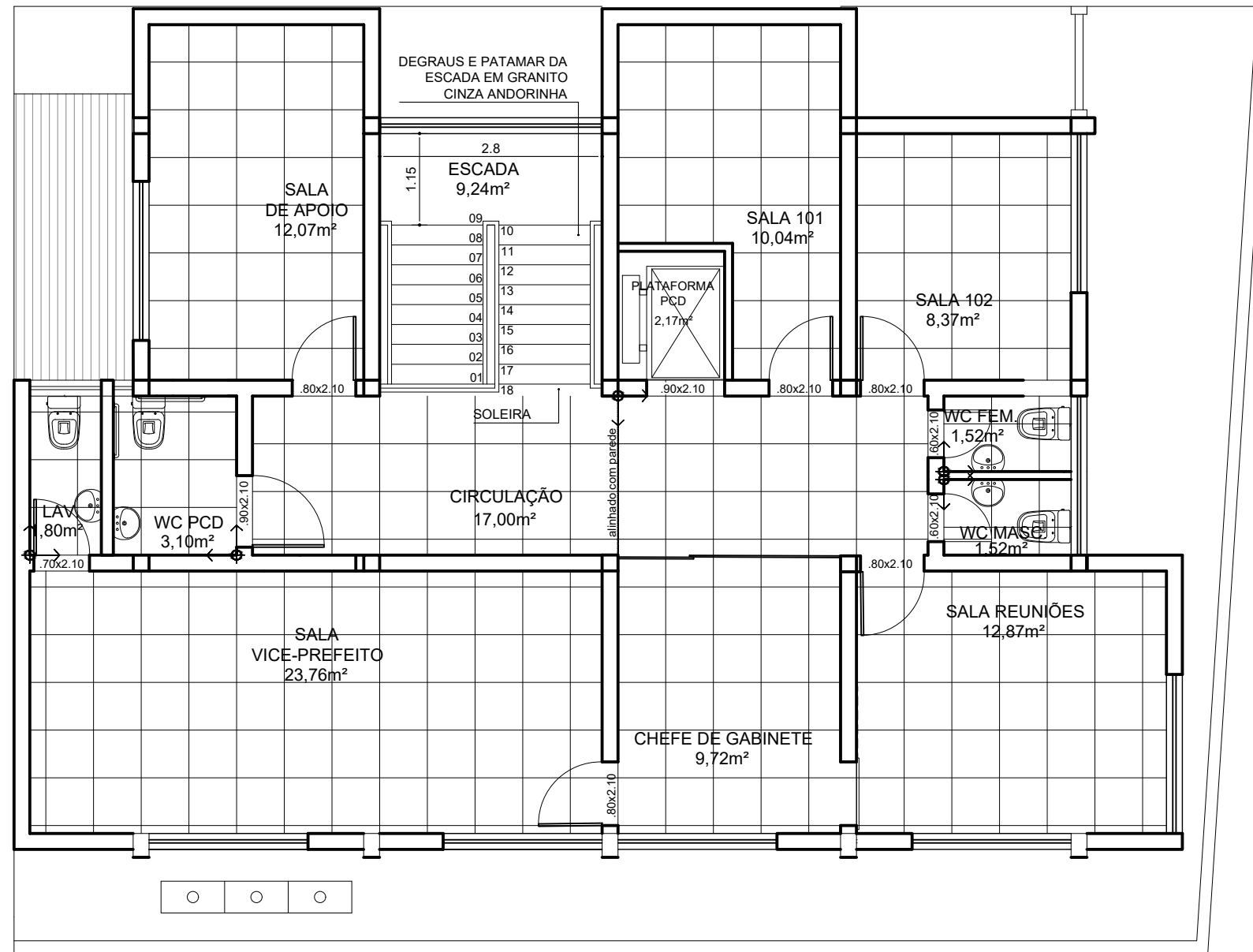

RUA LIBANIO DE MORAES

PLANTA BAIXA  
PAV. SUPERIOR



**PREFEITURA DE FEIRA DE SANTANA**  
**Secretaria de Planejamento**

Avenida Sampaio 344 Centro  
Feira de Santana - Ba - Tel. 75 3602-8352

NOME DO PROJETO  
**GABINETE DO VICE PREFEITO**

REFERÊNCIA  
**PROJETO DE REFORMA  
REVESTIMENTOS - PAV. SPERIOR**

PRANCHA Nº

**ARQ 08/09**

ENDEREÇO  
**Rua 'Libânio de Moraes, 102, Centro  
Feira de Santana, BA**

RESPONSÁVEL TÉCNICO  
**ELISA FURIAN DIAS - CAU A62082-3**

DESENHO  
**ELISA FURIAN DIAS**

DATA  
**AGOSTO/2021**

ESCALA  
**1/75**

REVISÃO  
**0**

ARQUIVO  
**Gabinete Vice Prefeito\_R01**

Nº	REVISÃO (DISCRIMINAÇÃO)	DATA
-	-	-
-	-	-
-	-	-
-	-	-
-	-	-
-	-	-
-	-	-
-	-	-
00	ENVIO INICIAL	11/08/2021



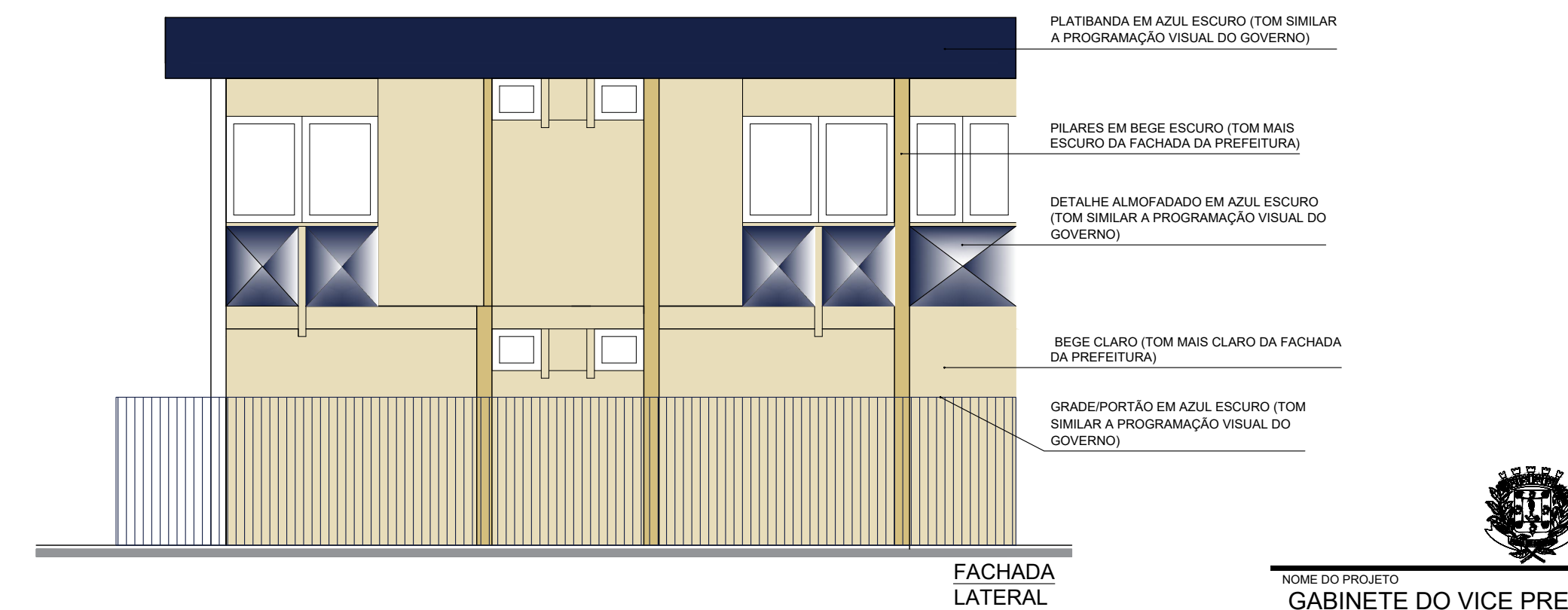
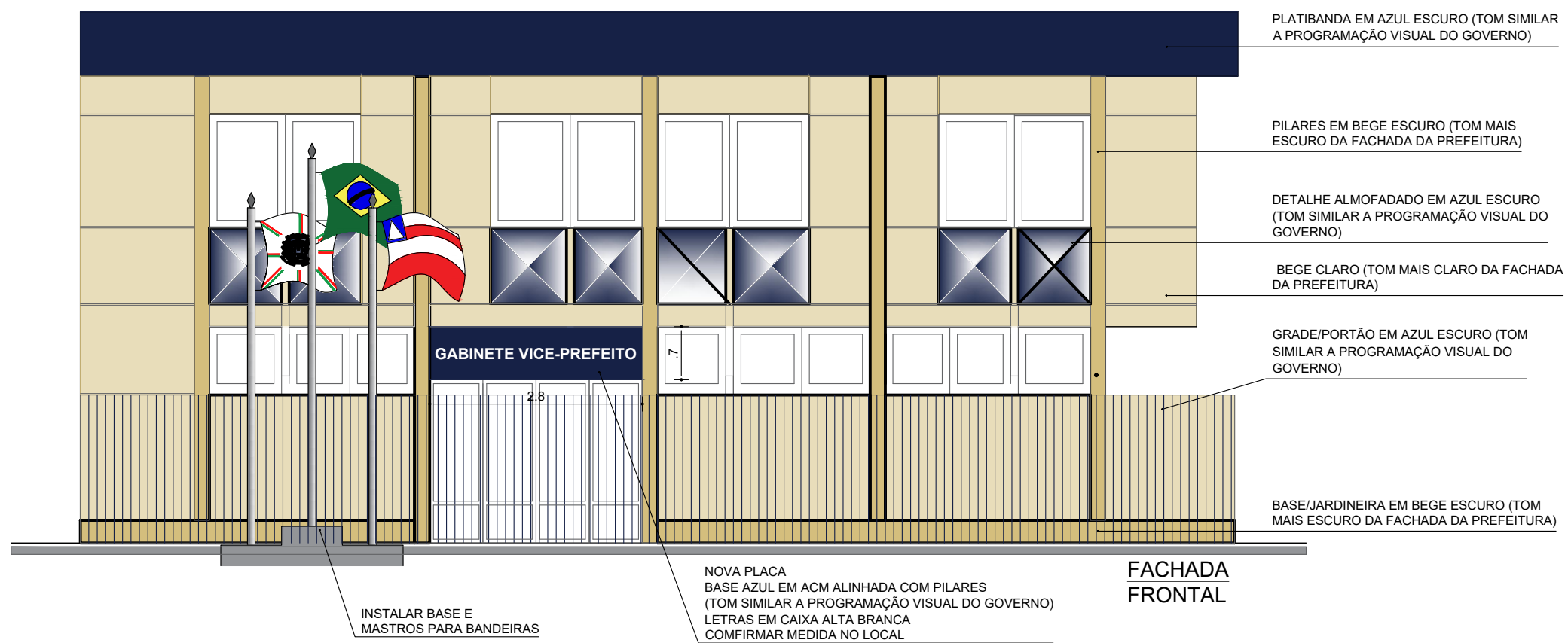

**PREFEITURA DE FEIRA DE SANTANA**  
**Secretaria de Planejamento**  
 Avenida Sampaio 344 Centro  
 Feira de Santana - Ba - Tel. 75 3602-8352

Nº	REVISÃO (DISCRIMINAÇÃO)	DATA
-	-	-
-	-	-
-	-	-
-	-	-
-	-	-
-	-	-
-	-	-
-	-	-
-	-	-
00	ENVIO INICIAL	11/08/2021

NOME DO PROJETO <b>GABINETE DO VICE PREFEITO</b>			PRANCHA Nº <b>ARQ 09/09</b>
REFERÊNCIA <b>PROJETO DE REFORMA FACHADAS</b>			
ENDEREÇO <b>Rua 'Libânio de Moraes, 102, Centro Feira de Santana, BA</b>		RESPONSÁVEL TÉCNICO <b>ELISA FURIAN DIAS - CAU A62082-3</b>	
		DESENHO <b>ELISA FURIAN DIAS</b>	
DATA <b>AGOSTO/2021</b>	ESCALA <b>1/75</b>	REVISÃO <b>0</b>	ARQUIVO <b>Gabinete Vice Prefeito_R01</b>