

PLANO DE VACINAÇÃO MUNICIPAL FEIRA DE SANTANA

CAMPANHA CONTRA COVID-19

2021

- 1º versão -



Prefeito
Colbert Martins Filho

Secretário de Saúde
Edval Gomes

Diretor de Rede Própria
Jailson Rodrigues Duarte

Coordenadora Comitê de Enfrentamento ao Coronavírus
Melissa Falcão

Referência Técnica da Vigilância Epidemiológica
Francisca Lúcia de Oliveira

Responsável Técnica pelo Programa de Imunização/Rede de Frio
Simone Neves

Apoiadora da Gestão da Atenção Primária
Leilane Lacerda Anunciação

Referência Técnica de Imunização da Atenção Primária
Vanessa Cajui

Referência Técnica Planejamento e Projetos
Yaná Guimarães

Apoiadora Institucional da Divisão de Enfermagem
Natália Duarte

OBJETIVO GERAL

- ▣ Operacionalizar as estratégias de vacinação no município contra COVID-19.

OBJETIVOS ESPECÍFICOS

- ▣ Apresentar a população-alvo e grupos prioritários para vacinação;
- ▣ Descrever o planejamento estratégico e a programação vacinal;
- ▣ Divulgar nos meios de comunicação a importância da vacina no controle do agravo;
- ▣ Capacitar os recursos humanos quanto os protocolos de vacinação para prevenção da COVID-19

CENÁRIO EPIDEMIOLÓGICO

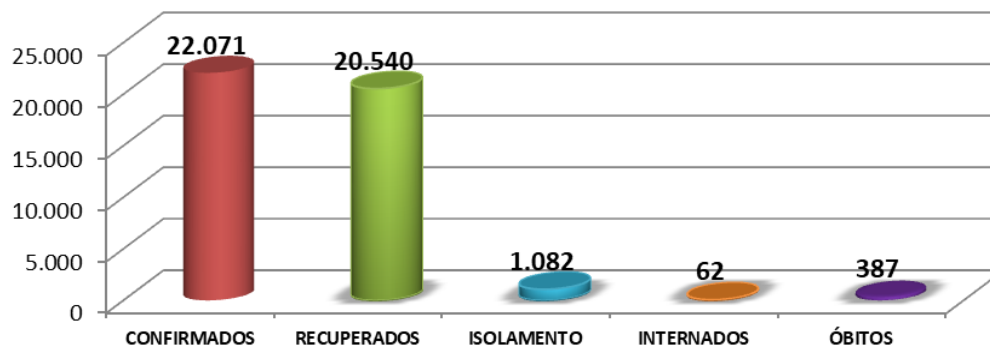
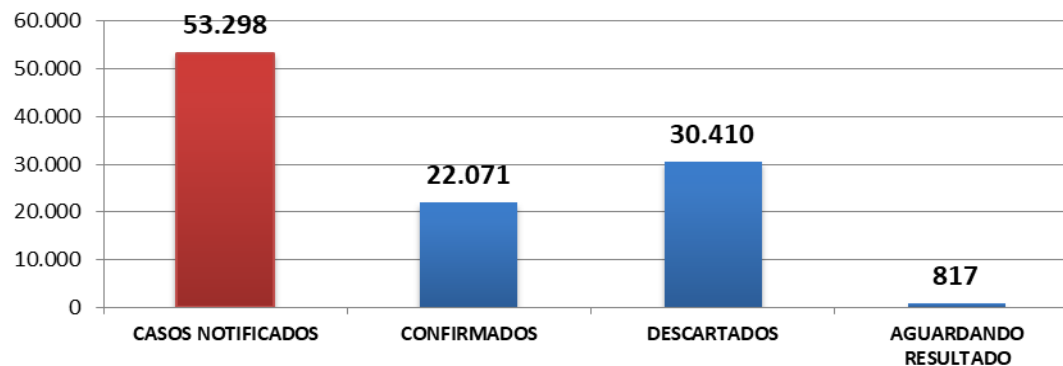

Fonte: Sistema SINAN/VIEP, atualizado em 14/01/21

FLUXO DE DISTRIBUIÇÃO DAS VACINAS

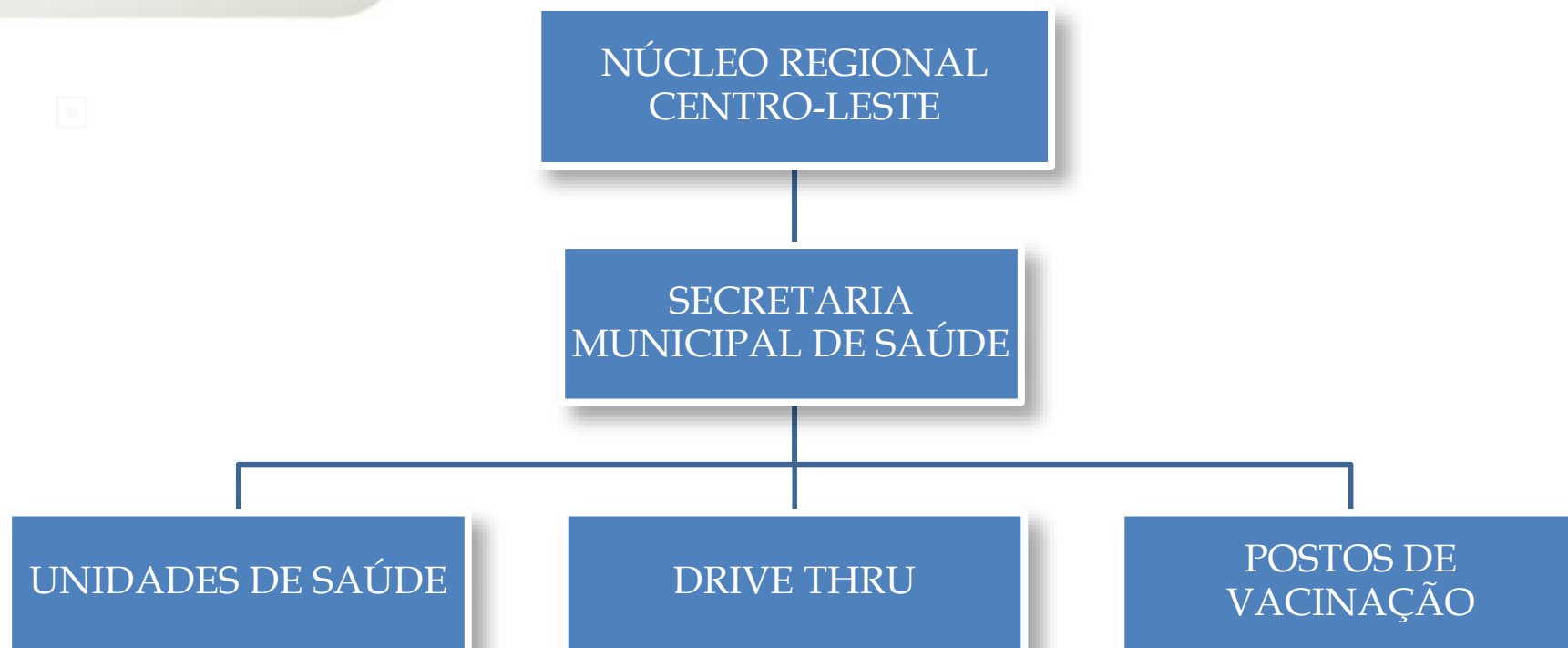

TIPOS DE VACINAS COVID-19

| VACINA | NÚMERO DE DOSES | INTERVALO ENTRE DOSES | TEMPERATURA DE CONSERVAÇÃO |
|-----------|-----------------|-----------------------|----------------------------|
| CORONAVAC | 2 | 14 dias | +2°C e +8°C |
| OXFORD | 2 | 28 dias | +2°C e +8°C |
| PFIZER | 2 | 29 dias | -75°C |
| JANSSEN | 1 | dose única | +2°C e +8°C |
| MODERNA | 2 | 28 dias | -20°C |
| SPUTNIK | 2 | 21 dias | -18°C |

FASES PRELIMINARES DIVULGADAS PELO MINISTÉRIO DA SAÚDE

| 1ª FASE | 2ª FASE | 3ª FASE | 4ª FASE |
|--|---|---|--|
| <ul style="list-style-type: none"> • Trabalhadores da Saúde • População idosa ≥ 75 anos • Pessoas ≥ 60 anos ou + que vivem em instituições de Longa Permanência (Asilos e Instituições Psiquiátricas) • Indígenas/aldeados/povos e comunidades ribeirinhas | <ul style="list-style-type: none"> • Pessoas de 60 a 74 anos | <ul style="list-style-type: none"> • Pessoas com comorbidades crônicas, transplantados e obesidade | <ul style="list-style-type: none"> • Trabalhadores de Educação • Pessoas com deficiência severa • Membros das forças e salvamento • Funcionários do sistema de privação de liberdade • Trabalhadores do Transporte coletivo • Transportadores rodoviários de carga • População privada de liberdade |

ESTIMATIVAS POPULACIONAIS FEIRA DE SANTANA

| | | |
|----------------------------|---|--|
| 1ª FASE 1ª ETAPA | Profissionais da Saúde: Emergência e UTIs | Pessoas de 60 anos ou mais institucionalizadas |
| | 9.000 | 250 |
| 2ª ETAPA | Idosos de 75 e mais | Demais Trabalhadores da Saúde |
| | 8.701 | 26.000 |

ESTIMATIVAS POPULACIONAIS FEIRA DE SANTANA

2ª FASE

Idosos de 60 a 74 anos

48.615

ESTIMATIVAS POPULACIONAIS FEIRA DE SANTANA

3ª FASE

Comorbidades

50.000

ESTIMATIVAS POPULACIONAIS FEIRA DE SANTANA

| 4ª FASE | Professores | Forças de Segurança e Salvamento, Polícia Rodoviária Federal | Funcionários do Sistema Prisional | Transporte Coletivo |
|----------------|------------------------|--|--|---------------------|
| | 2.909 | 3.189 | 385 | 957 |
| | Pessoa com Deficiência | Transportes e Rodoviários de Carga | Privados de Liberdade, Adolescentes e Jovens sob medida socioeducativa | |
| | 367 | 2.325 | 99 | |

REDE DE FRIO: EQUIPAMENTOS E CAPACIDADE DE ARMAZENAMENTO

- 05 Câmaras de Conservação de Material biológico- 972 l -98.000 doses (cada) (+2 °c a +8° c);
- 01 Câmara de Conervação-404 l- 45.000 doses (+2 °c a +8°c);
- 01 Freezer Horizontal (bobinas e gelox);
- 01 Freezer vertical (bobinas e gelox).



REDE DE FRIO: EQUIPAMENTOS E CAPACIDADE DE ARMAZENAMENTO

- ▣ Rede de Frio Local (salas de vacinas);
- ▣ 48 Câmaras Frias -404 l / 45.000 doses;
- ▣ 44 Geladeiras Convencionais;
- ▣ Gerador de Segurança.

LOCAIS DE VACINAÇÃO

| LOCAIS DISPONÍVEIS | DESCRIÇÃO |
|--|---|
| Unidades de Saúde | 92 USF 11 UBS |
| <i>Drive Thru</i> | 3 unidades |
| Unidade Itinerante | Consultório na Rua |
| ILPI- Instituição de Longa Permanências Para Idosos (asilos e similares) | 06 unidades (Nosso Lar, AFAS, Dispensário Santana, Casa de Amparo, Lar do Irmão Velho, Casa de Repouso Saúde e Bem Estar) |
| Vacinação Domiciliar | Acamados e mobilidade reduzida |
| Hospitais, Policlínicas, UPAs, Clínicas | Unidades públicas e privadas |

LOGÍSTICA E APOIO TOTAL

| ITEM | RECURSOS DISPONÍVEIS E APOIO |
|------------------|--|
| Transporte | 01 Automóvel (com refrigeração) 33 Carros Utilitários |
| Insumos | Seringas, Agulhas, Algodão, Caixas de Perfurocortantes, Álcool, Termômetros, EPIs |
| Apoios Externos | Exército Polícia Militar SMT/SMTT Guarda Municipal |
| Recursos Humanos | Enfermeiros, Técnicos de Enfermagem, Serviços Gerais, Administrativos, Motoristas, Agentes Comunitários |

INÍCIO DA VACINAÇÃO

1ª FASE

- ▣ Previsão de início: 19 de janeiro de 2021;
- ▣ Capacidade de Vacinação: 5 a 10 mil pessoas/dia.

FARMACOVIGILÂNCIA

- ▣ Em caso de reação após a vacinação, procurar a Unidade de Saúde de referência;
- ▣ Todas as Unidades de Saúde estão capacitadas para identificação e acompanhamento de qualquer evento adverso.

DIAS E HORÁRIOS DE VACINAÇÃO DA POPULAÇÃO

- ▣ Unidades Básicas de Saúde
 - Segunda a Sábado, das 08 às 17 horas

- ▣ Unidades com Programa Saúde na Hora (Parque Ipê 1, 2 e 3, Videiras 1,2 e 3, Campo Limpo 1, 5 e 6)
 - Segunda a sexta, das 08 às 21 horas

- ▣ Drive Thru
 - Domingo das 8h às 16h

CAPACITAÇÃO DOS PROFISSIONAIS

- ▣ Vídeos educativos;
- ▣ Treinamentos on-line;
- ▣ Tira-dúvidas via telefone.

MOBILIZAÇÃO SOCIAL E COMUNICAÇÃO

- ▣ Site PMFS;
- ▣ Rádio e emissoras TV;
- ▣ Carros de som;
- ▣ Redes sociais.

REGISTROS DE VACINAÇÃO

- ▣ Sistema local;
- ▣ Sistema nacional.

▣ E-mails

Rede de Frio: rededefriofsa@hotmail.com

Atenção Básica: atencaobasica.sms@pmfs.ba.gov.br

▣ Telefones

Rede de Frio: (75) 3612-6635

Atenção Básica: (75) 3616-1065

▣ Site

www.feiradesantana.ba.gov.br

REFERÊNCIAS

<http://www.feiradesantana.ba.gov.br/coronavirus/>

<http://www.saude.ba.gov.br/suvisa/vigilancia-epidemiologica/demografia/>

<http://www3.saude.ba.gov.br/cgi/tabcgi.exe?populacao/popresid.def>

